ARK. Architectes

Chemin de la Joliette 4, 1006 Lausanne

Floréal / Voltaire : Planning général d'exécution _ Du 15.08.22 au 30.06.23

Mardi 05 juillet 2022
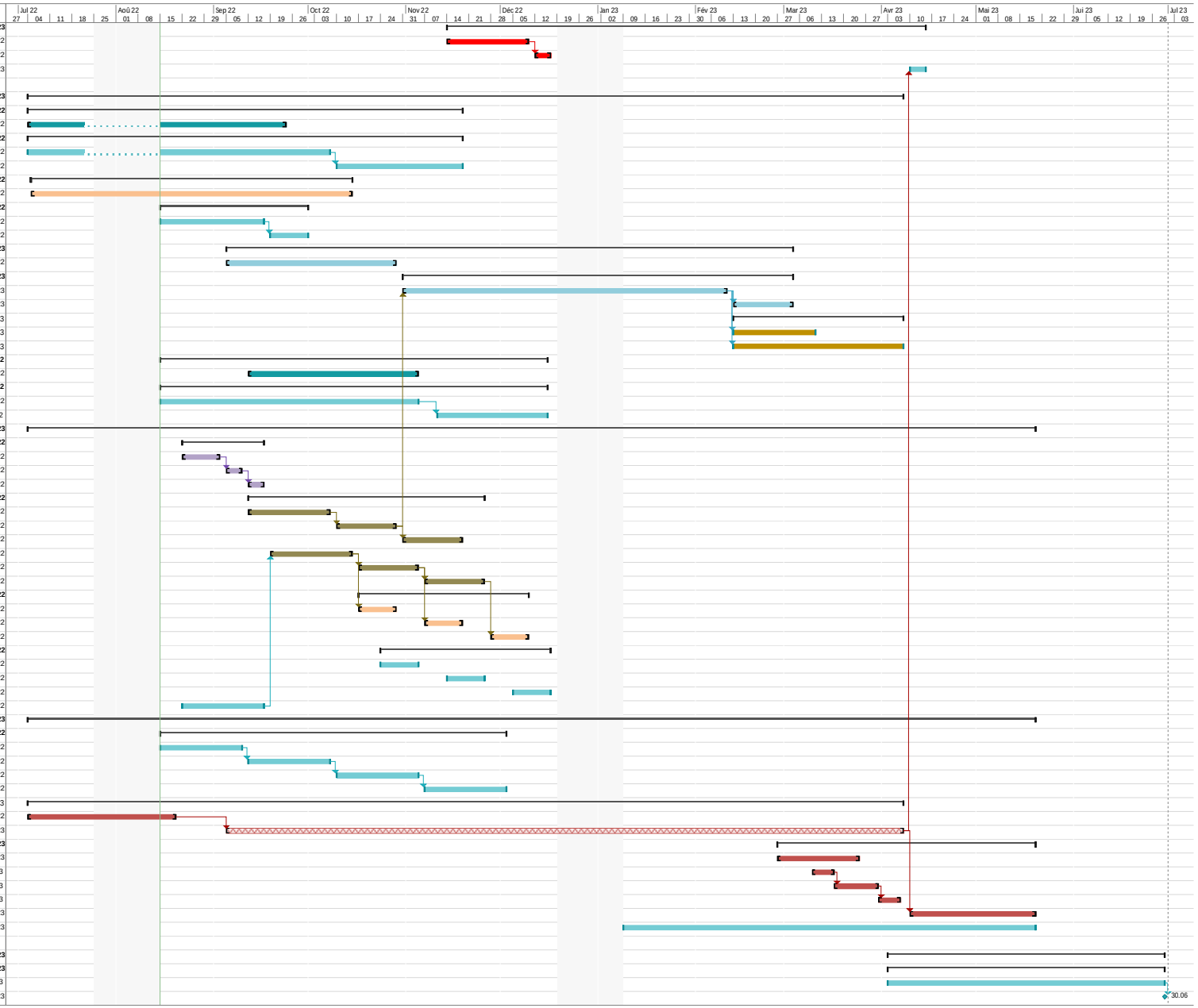
N°	Nom de la tâche	Texte1	Durée	Début	Fin
1	**Installation d'échafaudages**		**95 jrs**	**Lun 14.11.22**	**Ven 14.04.23**
2	Dépose des échafaudages	Vecture	20 jrs	Lun 14.11.22	Ven 09.12.22
3	Dépose de la grue	Pizzera-Poletti	5 jrs	Lun 12.12.22	Ven 16.12.22
4	Dépose des installations de chantier	Pizzera-Poletti	5 jrs	Lun 10.04.23	Ven 14.04.23
5					
6	**Travaux d'entretien**		**170 jrs**	**Lun 04.07.22**	**Ven 07.04.23**
7	**Traitement des garde-corps : Serrurerie et meunuiserie**		**85 jrs**	**Lun 04.07.22**	**Ven 18.11.22**
8	Mise aux normes de la partie serrurerie	Joux	44 jrs	Lun 04.07.22	Ven 23.09.22
9	**Rehaussement des parapet en menuiserie (Fondermax)**		**85 jrs**	**Lun 04.07.22**	**Ven 18.11.22**
10	Planification et commande du materiel	Murisier	54 jrs	Lun 04.07.22	Ven 07.10.22
11	Pose des plaques de fondermax	Murisier	30 jrs	Lun 10.10.22	Ven 18.11.22
12	**Traitement des façades, des volets et des balcons**		**59 jrs**	**Mar 05.07.22**	**Ven 14.10.22**
13	Travaux de peinture y c. réparations	BS Peinture	59 jrs	Mar 05.07.22	Ven 14.10.22
14	**Changer le sens d'ouverture des portes principales**		**35 jrs**	**Lun 15.08.22**	**Ven 30.09.22**
15	Planification et fabrication	Joux	25 jrs	Lun 15.08.22	Ven 16.09.22
16	Pose	Joux	10 jrs	Lun 19.09.22	Ven 30.09.22
17	**Remplacement des fenêtres**		**115 jrs**	**Lun 05.09.22**	**Ven 03.03.23**
18	Remplacement des fenêtres existantes	Eggokiefer	40 jrs	Lun 05.09.22	Ven 28.10.22
19	**Mise en place des fenêtres des combles**		**75 jrs**	**Lun 31.10.22**	**Ven 03.03.23**
20	Prise des mesures et commande	Eggokiefer	60 jrs	Lun 31.10.22	Ven 10.02.23
21	Pose des fenêtres et des portes fenêtres	Eggokiefer	15 jrs	Lun 13.02.23	Ven 03.03.23
22	**Remplacement des stores à rideau et à toile**		40 jrs	Lun 13.02.23	Ven 07.04.23
23	Remplacement des stores à rouleaux	Shenker	20 jrs	Lun 13.02.23	Ven 10.03.23
24	Remplacement des stores en toile	Shenker	40 jrs	Lun 13.02.23	Ven 07.04.23
25	**Remplacer les portes palières**		**89 jrs**	**Lun 15.08.22**	**Jeu 15.12.22**
26	Remplacement des portes palières (2 portes par jour)	Murisier	40 jrs	Lun 12.09.22	Ven 04.11.22
27	**Pose des portes palières dans les combles**		**89 jrs**	**Lun 15.08.22**	**Jeu 15.12.22**
28	Prise des mesures, commande et fabrication	Murisier	60 jrs	Lun 15.08.22	Ven 04.11.22
29	Pose des portes palières des app. Dans les combles	Murisier	25 jrs	Ven 11.11.22	Jeu 15.12.22
30	**Travaux d'aménagement de 6 appartements : Valorisation**		**200 jrs**	**Lun 04.07.22**	**Ven 19.05.23**
31	**Pose de la charpente métallique**		**20 jrs**	**Lun 22.08.22**	**Ven 16.09.22**
32	Pose de la nouvelle charpente métallique : Voltaire 7	Morand	10 jrs	Lun 22.08.22	Ven 02.09.22
33	Pose de la nouvelle charpente métallique : Floréal 12	Morand	5 jrs	Lun 05.09.22	Ven 09.09.22
34	Pose de la nouvelle charpente métallique : Floréal 14		5 jrs	Lun 12.09.22	Ven 16.09.22
35	**Réalisation de la couverture**		**55 jrs**	**Lun 12.09.22**	**Ven 25.11.22**
36	Pose de la charpente en bois : Voltaire 7	André	20 jrs	Lun 12.09.22	Ven 07.10.22
37	Pose de la charpente en bois : Floréal 12	André	15 jrs	Lun 10.10.22	Ven 28.10.22
38	Pose de la charpente en bois : Floréal 14	André	15 jrs	Lun 31.10.22	Ven 18.11.22
39	Pose de la couverture : Voltaire 7	André	20 jrs	Lun 19.09.22	Ven 14.10.22
40	Pose de la couverture : Floréal 12	andré	15 jrs	Lun 17.10.22	Ven 04.11.22
41	Pose de la couverture : Floréal 14	André	15 jrs	Lun 07.11.22	Ven 25.11.22
42	**Réalisation des cloisons intérieures**		**40 jrs**	**Lun 17.10.22**	**Ven 09.12.22**
43	Cloisons dans Floréal 14	BS Peinture	10 jrs	Lun 17.10.22	Ven 28.10.22
44	Cloisons dans Floréal 12	BS Peinture	10 jrs	Lun 07.11.22	Ven 18.11.22
45	Cloisons dans Voltaire 7	BS Peinture	10 jrs	Lun 28.11.22	Ven 09.12.22
46	**Réalisation du plancher y c. pose de la technaique CVSE**		**40 jrs**	**Lun 24.10.22**	**Ven 16.12.22**
47	Plancher de Floréal 14	André	10 jrs	Lun 24.10.22	Ven 04.11.22
48	Plancher de Floréal 12	André	10 jrs	Lun 14.11.22	Ven 25.11.22
49	Plancher de Voltaire 7	André	10 jrs	Lun 05.12.22	Ven 16.12.22
50	**Mise en place de l'infastructure technique CVSE entre s.s. et comb**	Ciel / Fleury / Chauffate	20 jrs	Lun 22.08.22	Ven 16.09.22
51	**Remplacement des ascenseurs**		**200 jrs**	**Lun 04.07.22**	**Ven 19.05.23**
52	**Realisation des fosses**		**80 jrs**	**Lun 15.08.22**	**Ven 02.12.22**
53	Sondages + AO + Adjudication des fosses	BOSS / ARK / MO	20 jrs	Lun 15.08.22	Ven 09.09.22
54	Réalisation de la fosse à Floréal 14	?	20 jrs	Lun 12.09.22	Ven 07.10.22
55	Réalisation de la fosse à Floréal 12	?	20 jrs	Lun 10.10.22	Ven 04.11.22
56	Réalisation de la fosse à Voltaire 7	?	20 jrs	Lun 07.11.22	Ven 02.12.22
57	**Commande des ascenseurs**		170 jrs	Lun 04.07.22	Ven 07.04.23
58	AO + Adjudication des ascenaseurs	ARK / MO	20 jrs	Lun 04.07.22	Ven 19.08.22
59	Commande des ascenseurs	?	140 jrs	Lun 05.09.22	Ven 07.04.23
60	**Remplacement des ascenseurs**		**60 jrs**	**Lun 27.02.23**	**Ven 19.05.23**
61	Dépose des ascenseurs actuels	?	20 jrs	Lun 27.02.23	Ven 24.03.23
62	Ouvertures dans toiture pour travaux de maçonnerie	André	5 jrs	Ven 10.03.23	Jeu 16.03.23
63	Sciages et évacuation dans dans le cage d'asenseurs existants	Pizzera-Poletti	10 jrs	Ven 17.03.23	Jeu 30.03.23
64	Fermeture toitures après travaux de maçonnerie	André	5 jrs	Ven 31.03.23	Jeu 06.04.23
65	Pose des nouveaux ascenseurs	?	30 jrs	Lun 10.04.23	Ven 19.05.23
66	**Réaliser le solde des aménagements intérieurs (reste à dévlopper)**		95 jrs	Lun 09.01.23	Ven 19.05.23
67					
68	**Remise de l'ouvrage**		**64 jrs**	**Lun 03.04.23**	**Ven 30.06.23**
69	**Réceptions et divers retouches**		**64 jrs**	**Lun 03.04.23**	**Ven 30.06.23**
70	Réception finale des travaux par le MO + Retouches	Tous	64 jrs	Lun 03.04.23	Jeu 29.06.23
71	Remise de l'ouvrage	ARK / MO	0 jr	Ven 30.06.23	Ven 30.06.23