ARK. Architectes

Chemin de la Joliette 4, 1006 Lausanne

Floréal / Voltaire : Planning général d'exécution

Mercredi 01 décembre 2021
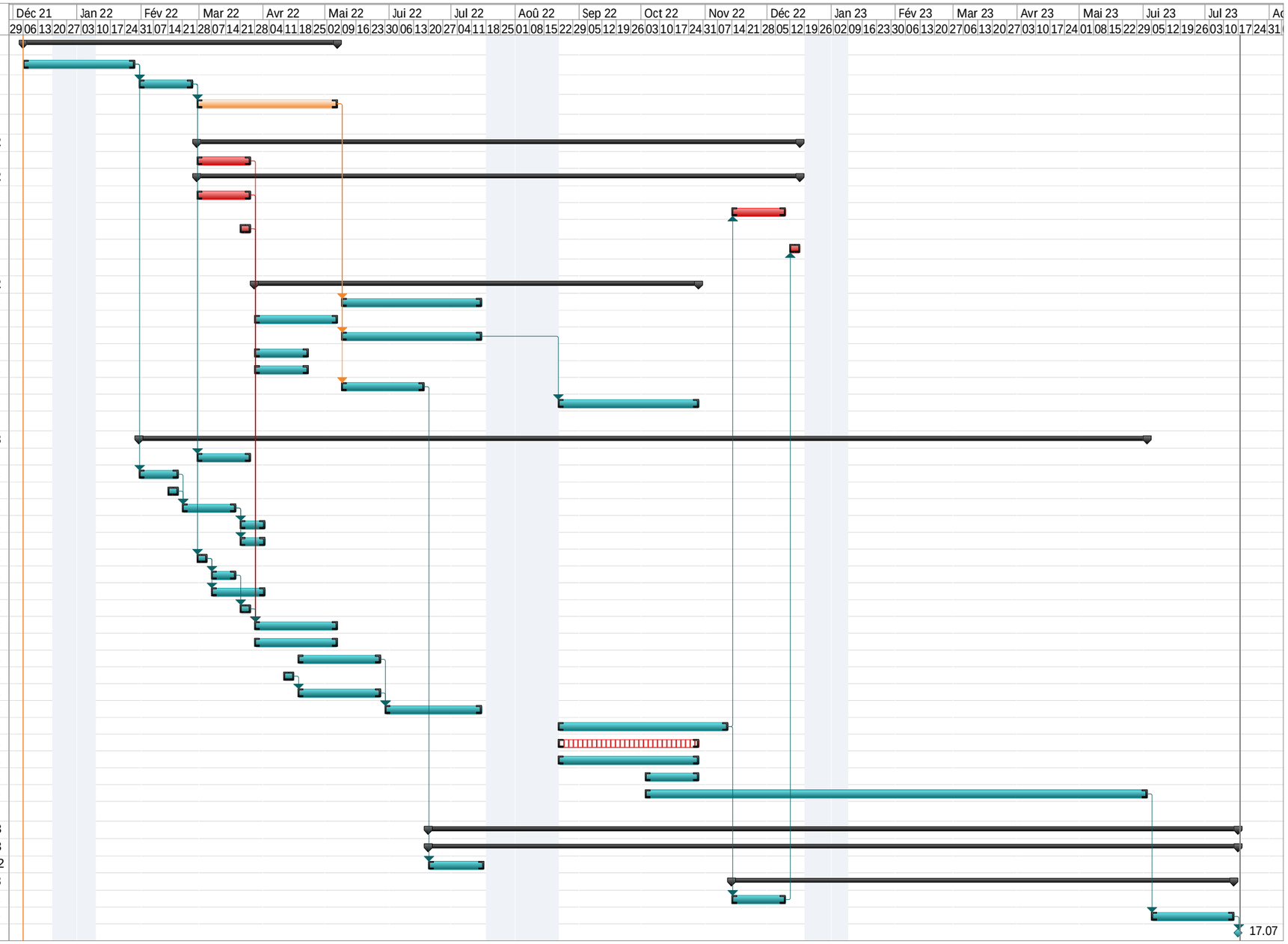
N°	Nom de la tâche	Début	Fin
1	**Appels d'offres**	Lun 06.12.21	Ven 06.05.22
2	Lancement des appels d'offres	Lun 06.12.21	Ven 28.01.22
3	Comparatifs, propositions et adjudications	Lun 31.01.22	Ven 25.02.22
4	Commandes	Lun 28.02.22	Ven 06.05.22
5			
6	**Installation de chantier**	**Lun 28.02.22**	**Ven 16.12.22**
7	Installation de chantier	Lun 28.02.22	Ven 25.03.22
8	**Installation d'échafaudages**	**Lun 28.02.22**	**Ven 16.12.22**
9	Pose des échafaudages	Lun 28.02.22	Ven 25.03.22
10	Dépose des échafaudages	Lun 14.11.22	Ven 09.12.22
11	Pose de la grue	Lun 21.03.22	Ven 25.03.22
12	Dépose de la grue	Lun 12.12.22	Ven 16.12.22
13			
14	**Travaux d'entretien**	**Lun 28.03.22**	**Ven 28.10.22**
15	Remplacement des fenêtres et portes fenêtres	Lun 09.05.22	Ven 15.07.22
16	Dépose et traitement des volets en bois	Lun 28.03.22	Ven 06.05.22
17	Traitement des garde-corps	Lun 09.05.22	Ven 15.07.22
18	Réparations façades et balcons	Lun 28.03.22	Ven 22.04.22
19	Changer le sens d'ouverture des portes principales	Lun 28.03.22	Ven 22.04.22
20	Remplacer les portes palières	Lun 09.05.22	Ven 17.06.22
21	Peinture façades	Lun 22.08.22	Ven 28.10.22
22			
23	**Aménagement de 6 appartements**	**Lun 31.01.22**	**Ven 02.06.23**
24	Réalisation des buanderies et WC au sous-sol	Lun 28.02.22	Ven 25.03.22
25	Dépose et évacuation du contenu des combles + Cav	Lun 31.01.22	Ven 18.02.22
26	Evacuation des citernes à Mazout	Lun 14.02.22	Ven 18.02.22
27	Travaux de maçonnerie au sous-sol	Lun 21.02.22	Ven 18.03.22
28	Aménagement des nouvelles caves	Lun 21.03.22	Ven 01.04.22
29	Mise en place des portes coupe-feu au S.S.	Lun 21.03.22	Ven 01.04.22
30	Piquage et évacuation de la chape	Lun 28.02.22	Ven 04.03.22
31	Réparation des sondages réalisé en déc 2020	Lun 07.03.22	Ven 18.03.22
32	Etanchéité du plancher des combles	Lun 07.03.22	Ven 01.04.22
33	Etaillage et sécurisation de la charpente	Lun 21.03.22	Ven 25.03.22
34	Dépose de la couverture et de la charpente	Lun 28.03.22	Ven 06.05.22
35	Compéter l'étanchéhité et assurer les écoulements	Lun 28.03.22	Ven 06.05.22
36	Réhaussement des murs mitoyens	Lun 18.04.22	Ven 27.05.22
37	Sécurisation des ascenseurs existants	Lun 11.04.22	Ven 15.04.22
38	Réhaussement des gaines des ascenseurs	Lun 18.04.22	Ven 27.05.22
39	Pose de la nouvelle charpente métallique	Lun 30.05.22	Ven 15.07.22
40	Réalisation de la toiture et pose de la couverture	Lun 22.08.22	Ven 11.11.22
41	Remplacement des ascenseurs	Lun 22.08.22	Ven 28.10.22
42	Mise en place de l'infastructure technique CVSE	Lun 22.08.22	Ven 28.10.22
43	Pose des fenêtres et portes fenêtres	Lun 03.10.22	Ven 28.10.22
44	Réaliser les aménagements intérieurs	Lun 03.10.22	Ven 02.06.23
45			
46	**Remise de l'ouvrage**	**Lun 20.06.22**	**Lun 17.07.23**
47	**Réceptions et divers retouches**	**Lun 20.06.22**	**Lun 17.07.23**
48	Travaux d'entretien	Lun 20.06.22	Sam 16.07.22
49	**Aménagements des 6 appartements**	**Lun 14.11.22**	**Ven 14.07.23**
50	Charpente et toitures	Lun 14.11.22	Ven 09.12.22
51	Aménagements	Lun 05.06.23	Ven 14.07.23
52	Remise de l'ouvrage	Lun 17.07.23	Lun 17.07.23